

allegato " "

DOCUMENTAZIONE GRAFICA E FOTOGRAFICA

narciso cacciavillani - g e o m e t r a - via g. macaggi 21/15 - 16121 genova - tel.e fax 010. 580.143.-
tel. cellulare 348 / 38.66.148.-

vedi quadro 147

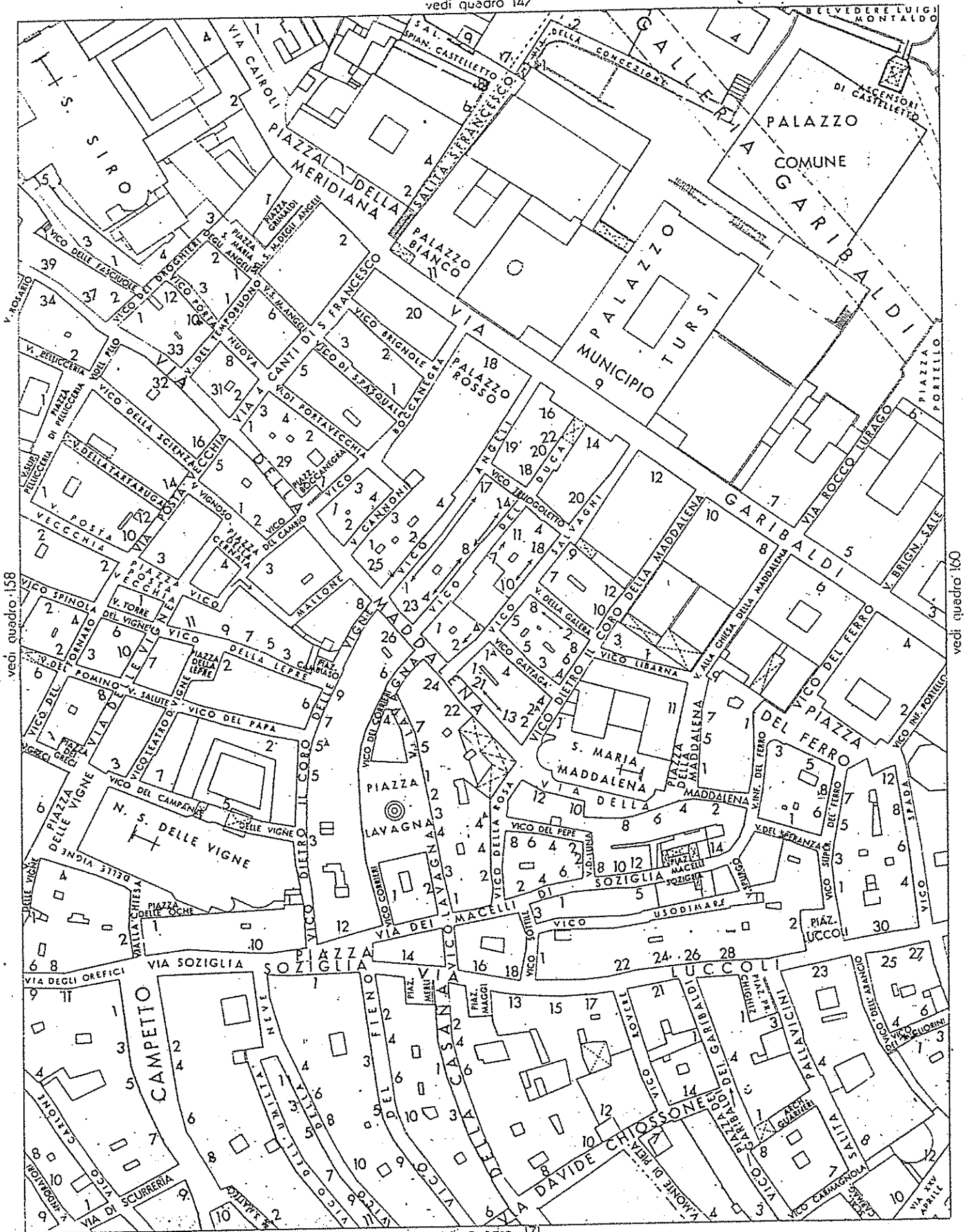

vedi quadro 158

vedi quadro 160

vedi quadro 171



EDIFICIO IN VICO SUPERIORE DI PELLICCERIA CIV. 1
PROSPETTO PRINCIPALE VERSO VIA SAN LUCA

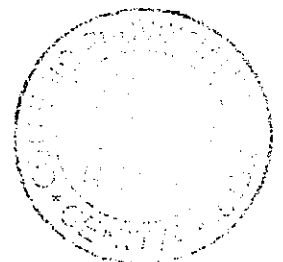

NEGOZIO

MODULARIO
F. - Cat. S. T. - 315



MINISTERO DELLE FINANZE. *F. A. M. 435/2* Mod. B (Nuovo Catasto Edilizio Urbano)

DIREZIONE GENERALE DEL CATASTO E DEI SERVIZI TECNICI ERARIALI

Lire
20

NUOVO CATASTO EDILIZIO URBANO

(M. DECRETO-LEGGE 13 APRILE 1939, N. 652)

Planimetria dell'immobile situato nel Comune di

GENOVA

Vico Sup. di Pellicceria N. 1 R.m.

Ditta *CHIARELLA Domingo, Tomaso, Giuseppe, Anna ed altri.*

Allegata alla dichiarazione presentata all'Ufficio Tecnico Erariale di

GENOVA

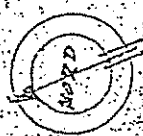
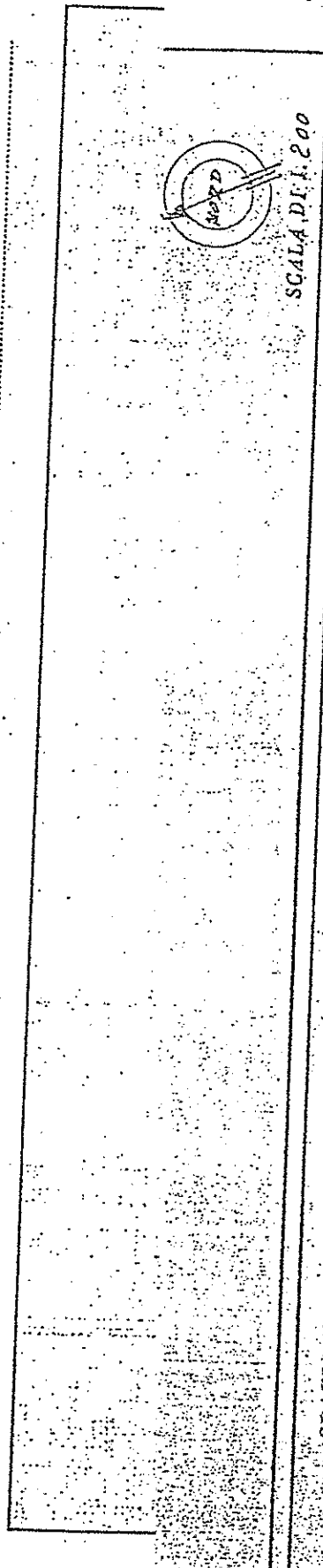

SCALA DI 1:200

SPAZIO RISERVATO PER LE ANNOTAZIONI D'UFFICIO

DATA

PROT. N°

Autentica

Compilata dal *dot. architetto*

Emilio Paolo Puppo

Iscritto all'Albo degli *Architetti*

della Provincia di *Genova*

DATA *23 - Nov. 1962*

Firma: *Av. Ingh. Emiliano Architetto*

NUOVO CATASTO EDILIZIO URBANO

(D. DECRETO-LEONE 11 APRILE 1939, N. 409)

Planimetria dell'immobile situato nel Comune di GENOVA, Vico Superiore di Pellicceria n.1

Ditta Chigrelli Domingo Giuseppe, Angiolotta Maria, Carlo Luigi, Francesco, Tomaso, Giuseppe, Maria-Ra che se Enrico Antonietta, Anna Tomassina, Davide, Margherita, Ines, Zniago Maria-Rosa. Allegata alla dichiarazione presentata all'Ufficio Tecnico Genovese di Genovese.

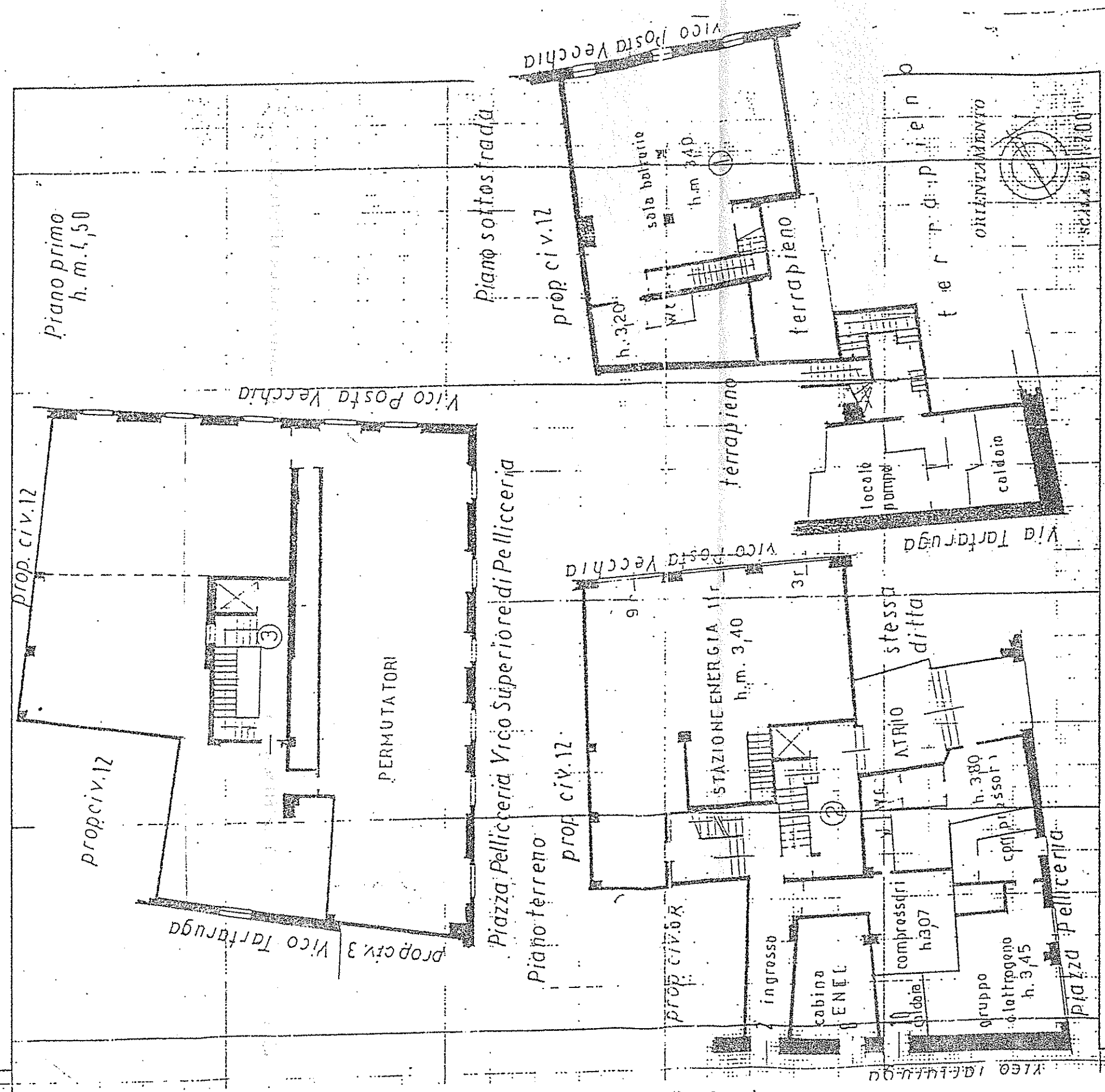

Compiuta dal L. INGEGNERE
(Titolo, nome e cognome del tecnico)
CHIARELLA FRANCESCO

Iscritto all'Albo degli ING.
della Provincia di GENOVA

DATA 21-1-1932

SPAZIO RISERVATO PER LE ANNOTAZIONI D'UFFICIO

DATA PROT. N° 3024

accettabile

1932 GENOVA

CENTRALE TELEFON
VICO SUPERIORE CIV. 1



Prop. civ. 12

Piano di copertura

stessa ditta

terrazzo

Vico Posta Vecchia

Piano terzo
h. m. 3,80

prop. civ. 12

Piazza Pellicceria Vico Superiore di Pellicceria

prop. civ. 12

4,00

prop. civ. 3
Vico Tartaruga

3,00
REPTO SELETTORI

Piazza Pellicceria Vico Superiore di Pellicceria

Piano secondo
h. m. 3,50

prop. civ. 12

prop. civ. 12

impianto
condizionamento
aria

Vico Tartaruga

Vico Posta Vecchia

REPTO SELETTORI

Piazza Pellicceria Vico Superiore di Pellicceria

prop. civ. 3

Vico Posta Vecchia



DIREZIONE GENERALE DEL CATASTO E DEI SERVIZI TECNICI ERARIALI

NUOVO CATASTO EDILIZIO URBANO

Lire 30

CENTRALE TEL
VICO SUP. REG
CIV.

(R. DECRETO-LEGGE 11 APRILE 1939, N. 433)

Planimetria dell'immobile situato nel Comune di Genova Vico Superiore di Pellicceria n.1
Ditta Chiarella Domingo, Giuseppina, Angioletta, Maria, Carlo, Luigi, Francesco, Tomaso, Giuseppe,
Maria Rachele, Enrico, Antonietta, Anna, Tommasino, Davide, Maria Luisa, Ines, Ziniago, Maria Rosa
Allegata alla dichiarazione presentata all'Ufficio Tecnico, Brinale

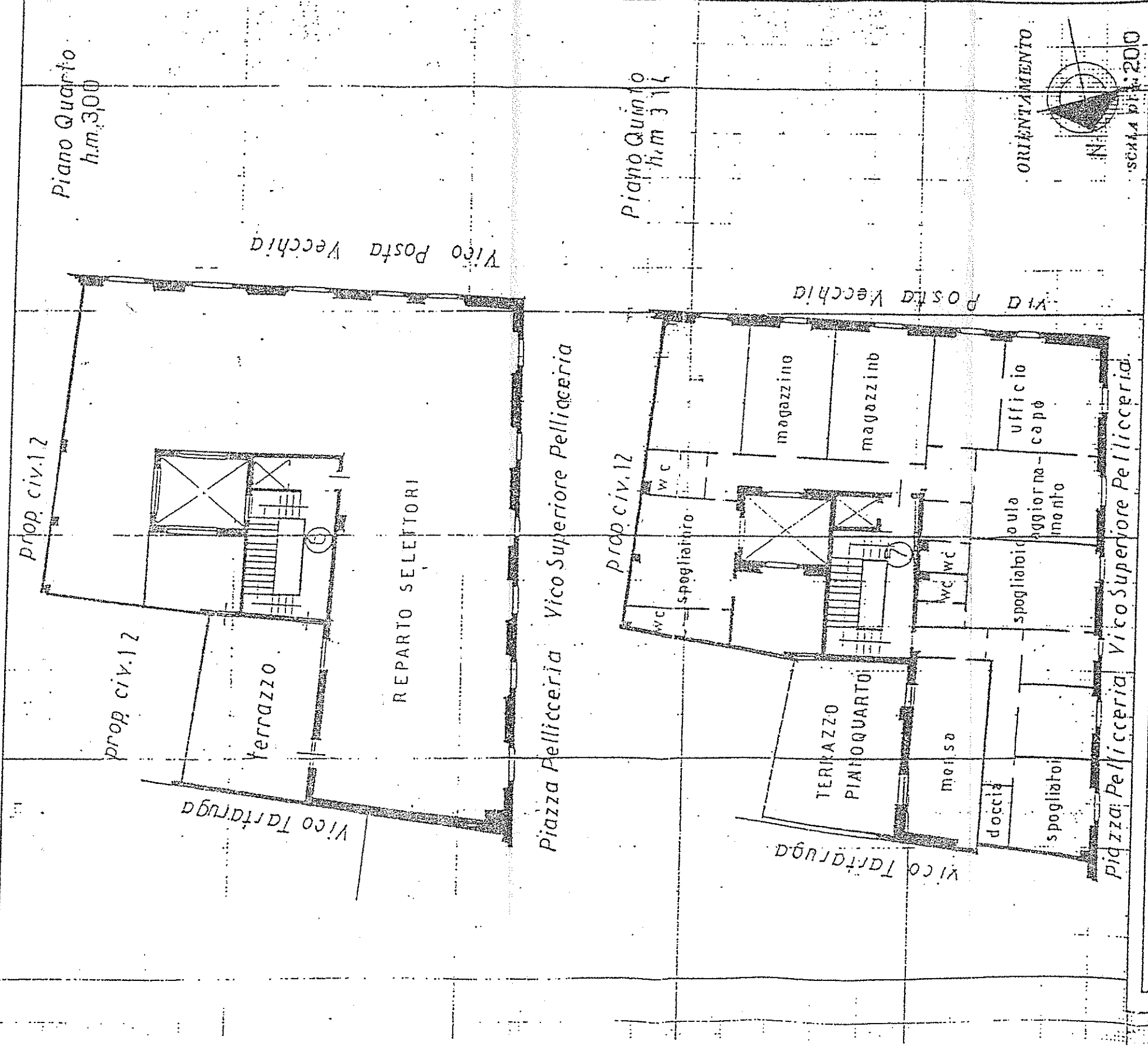

SPAZIO RISERVATO PER LE ANNOTAZIONI D'UFFICIO

DATA
PROT. N°

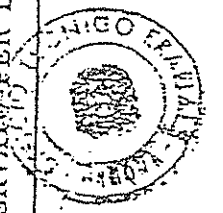

Compilata dal Ingegnere
Chiarella Francesco
Iscritto all'Albo degli Ingeg.
della Provincia di Genova
DATA 21.10.1982
Firma: Chiarella Francesco