

enza del Territorio
ASTO FABBRICATI
cio Provinciale di
Genova

Dichiarazione protocollo n. GE0138813 del 19/05/2006

Planimetria di u.i.u. in Comune di Campomorone

Via Conte Ernesto Lombardo

civ. 12

Identificativi Catastali:

Sezione:

Foglio: 17

Particella: 561

Subalterno: 2

Compilata da:

Maurizio Contini

Iscritto all'albo:
Architetti

Prov. Genova

N. 2634

1

Scala 1:200

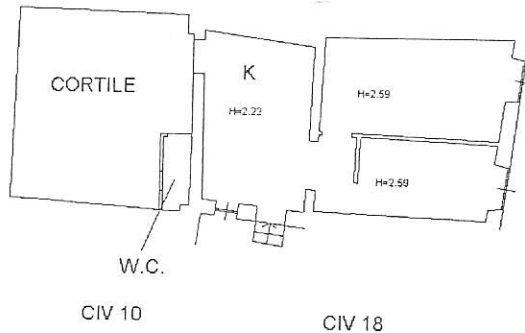
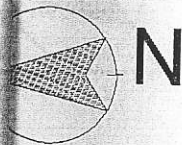

VIA CONTE ERNESTO LOMBARDO

VIA CONTE ERNESTO LOMBARDO
PIANO TERRA
CIV . 12

H media = 2.40 cm