

# ALLEGATO 2 - PUNTI DI VISTA FOTOGRAFICI





foto 1: l'immobile visto dalla Via Aurelia



foto 2: il cancello per l'accesso al box

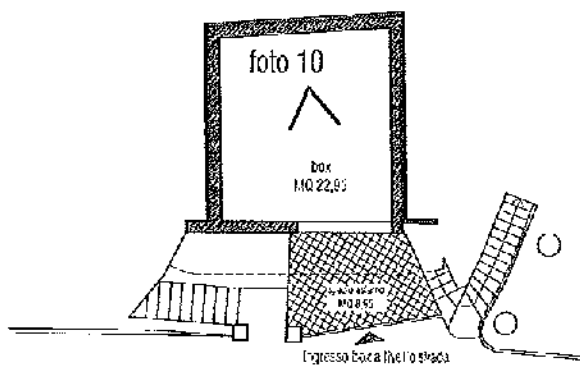
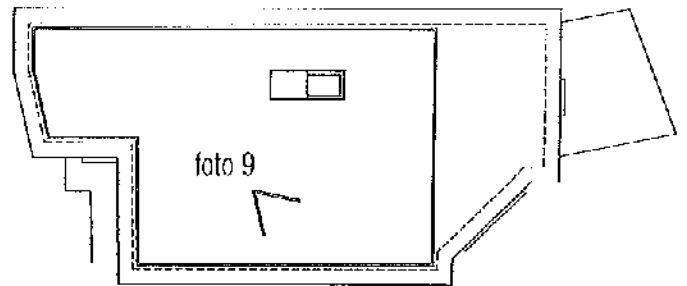
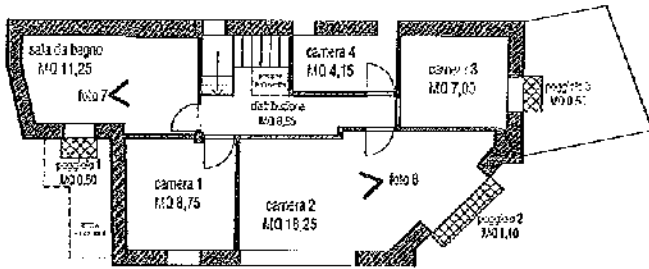
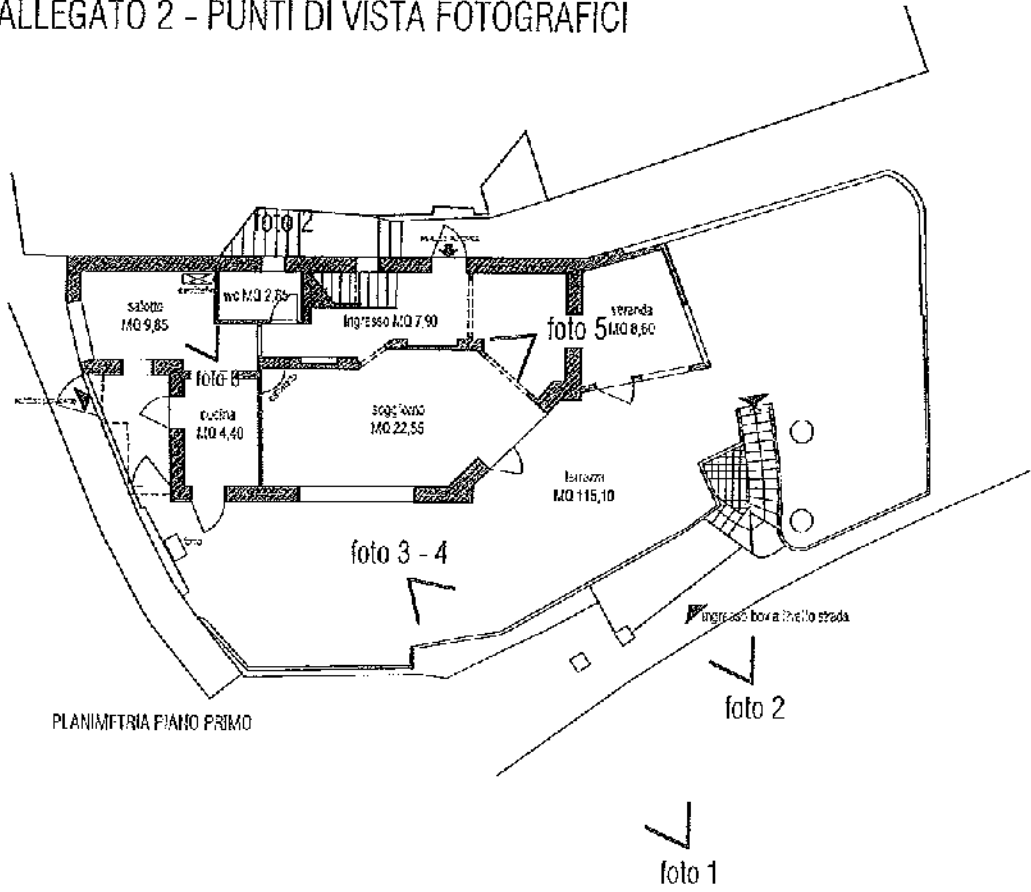

foto 3: la terrazza

ARCHITETTO  
BARBARA GIUSEPPE  
no 3071  
PROFESSIONE  
ARCHITETTO  
BARBARA GIUSEPPE  
no 3071  
PROFESSIONE

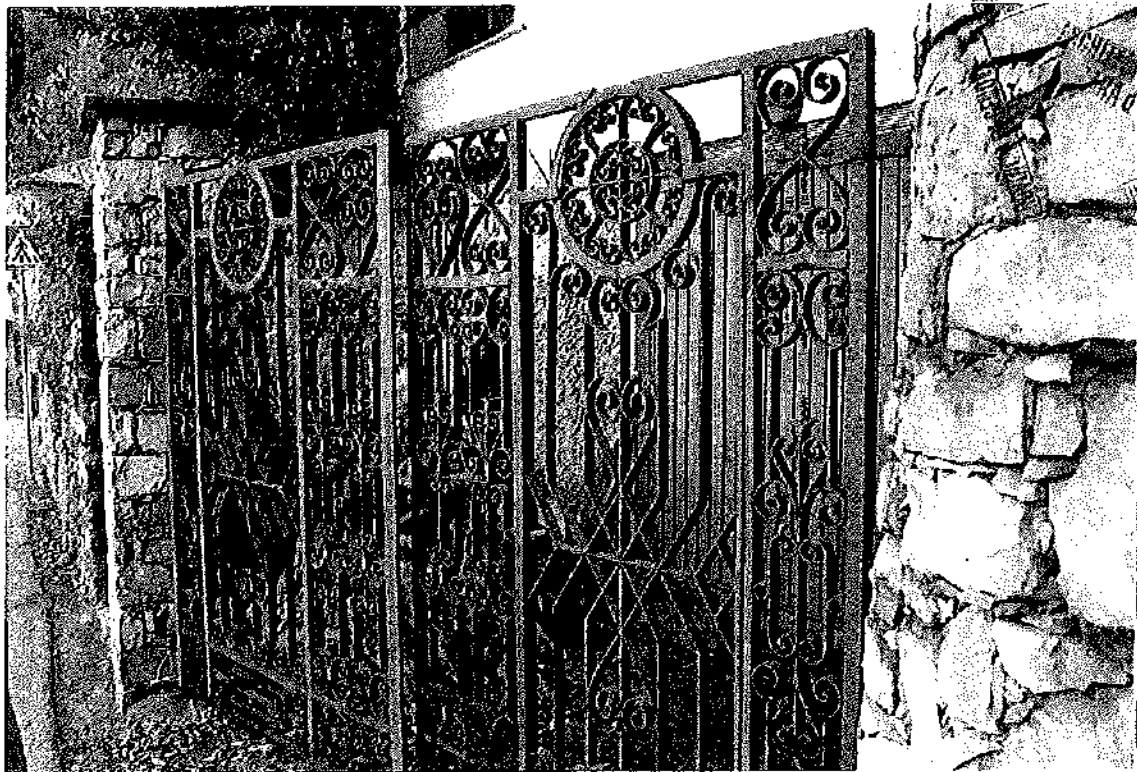

foto 4: la vista mare dalla terrazza



foto 5: il soggiorno



foto 6: il caminetto nel salotto



foto 7: la sala da bagno al 2° piano

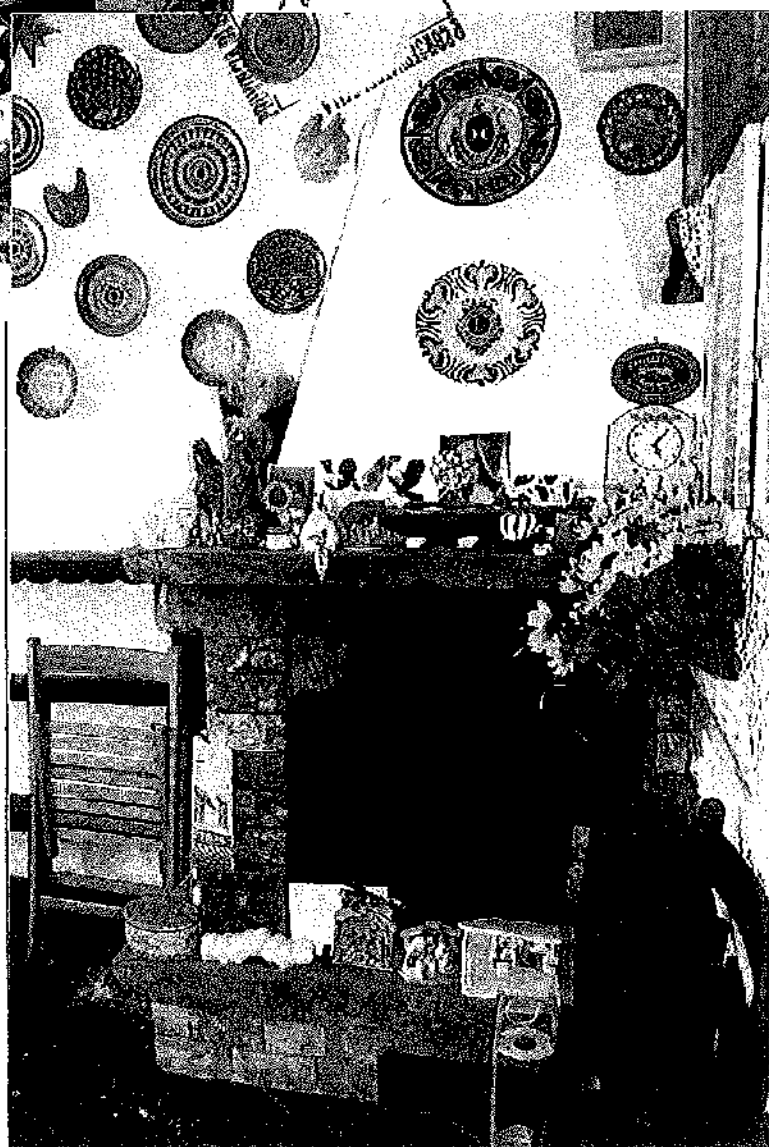

foto 8: una camera da letto

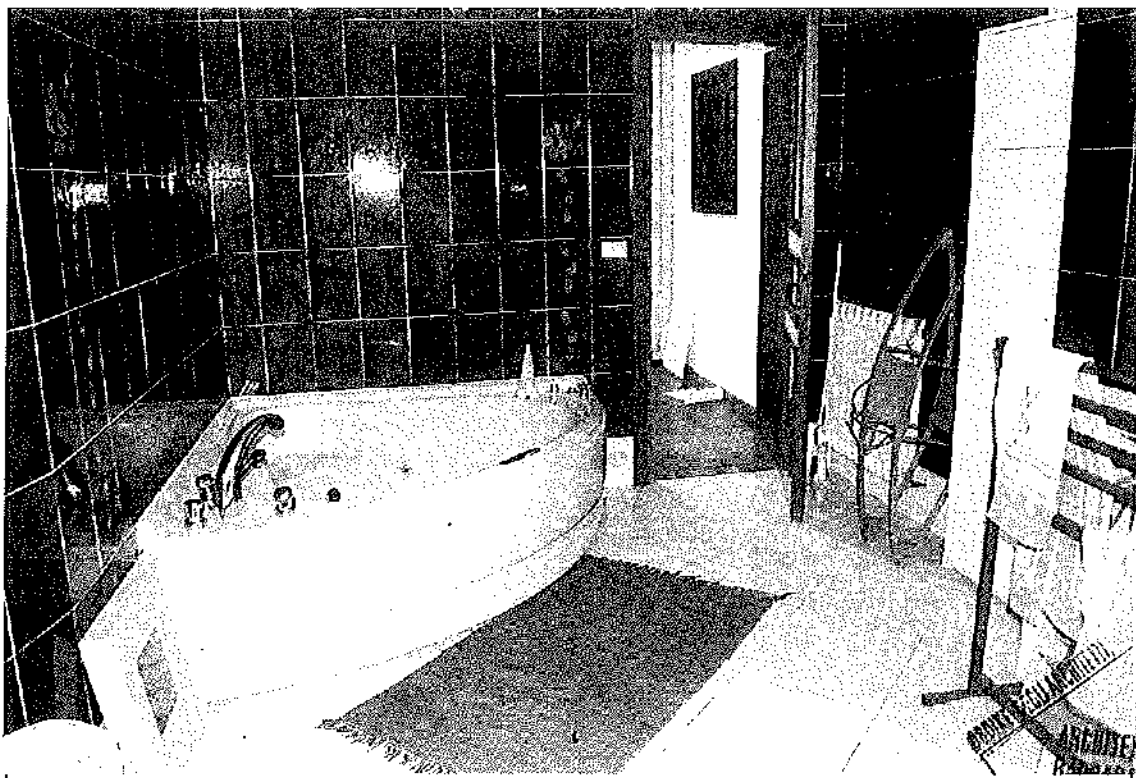

foto 9: la vista dal lastico solare

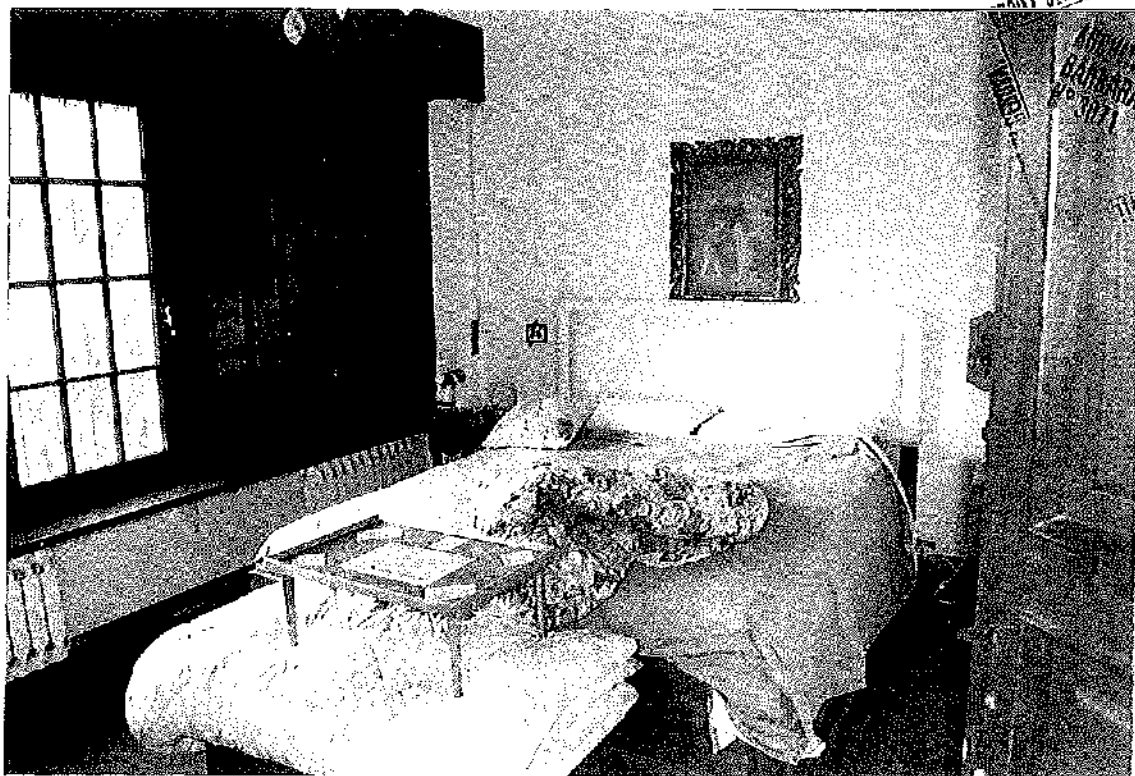

foto 10: il box dall'interno

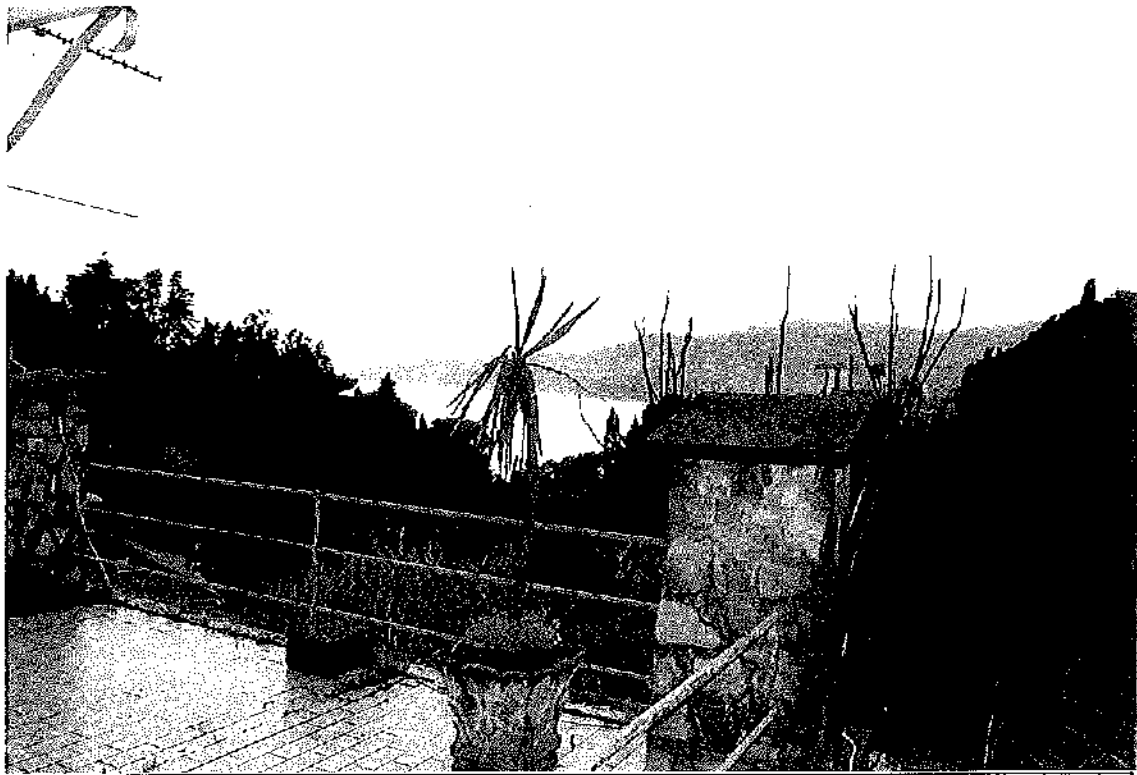
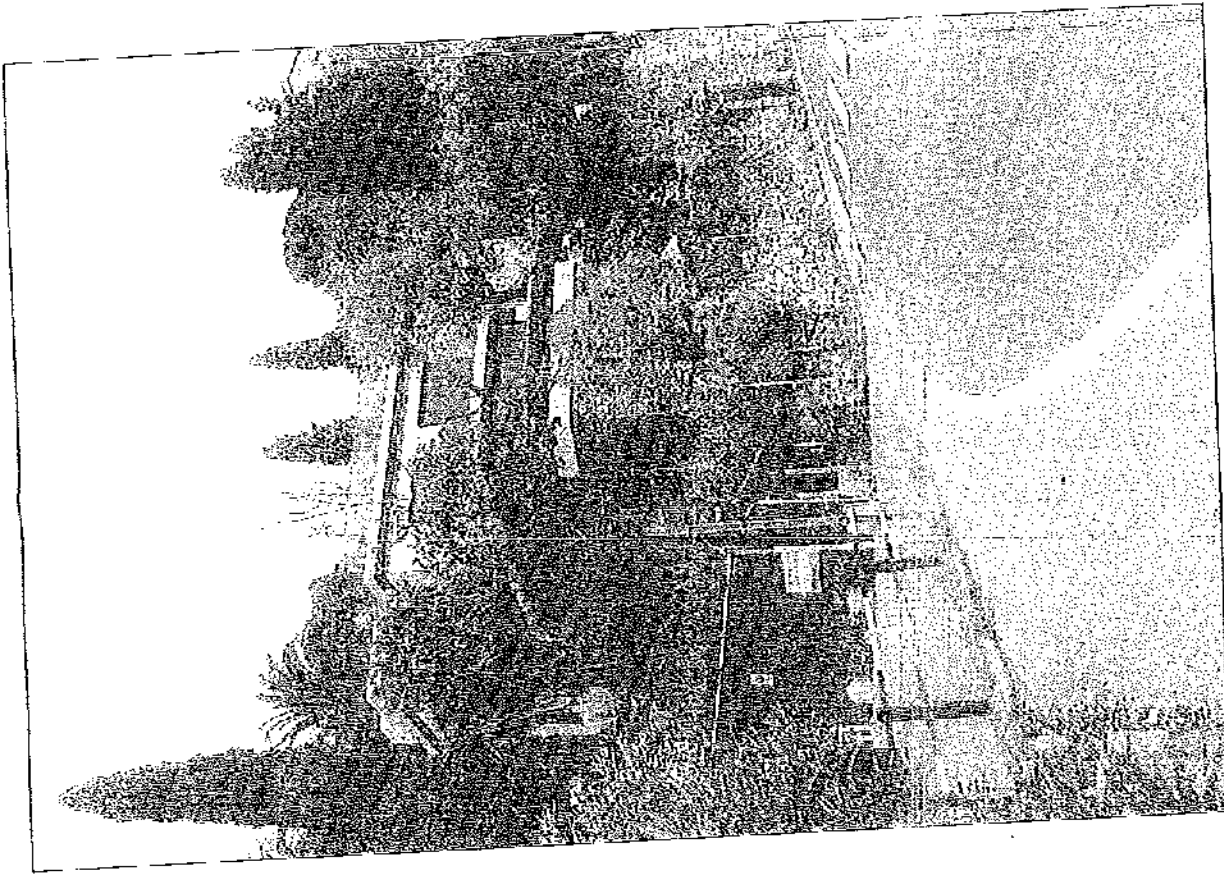

**PROPOSTA SCHEMATIZZATA A PROGETTO**

l'effetto di cesura del fascione bianco inserito fra basamento e volume sovrastante viene ripetuto, nel progetto, dagli aggetti dei terrazzi sovrastanti così da diventare un tema ricorrente.

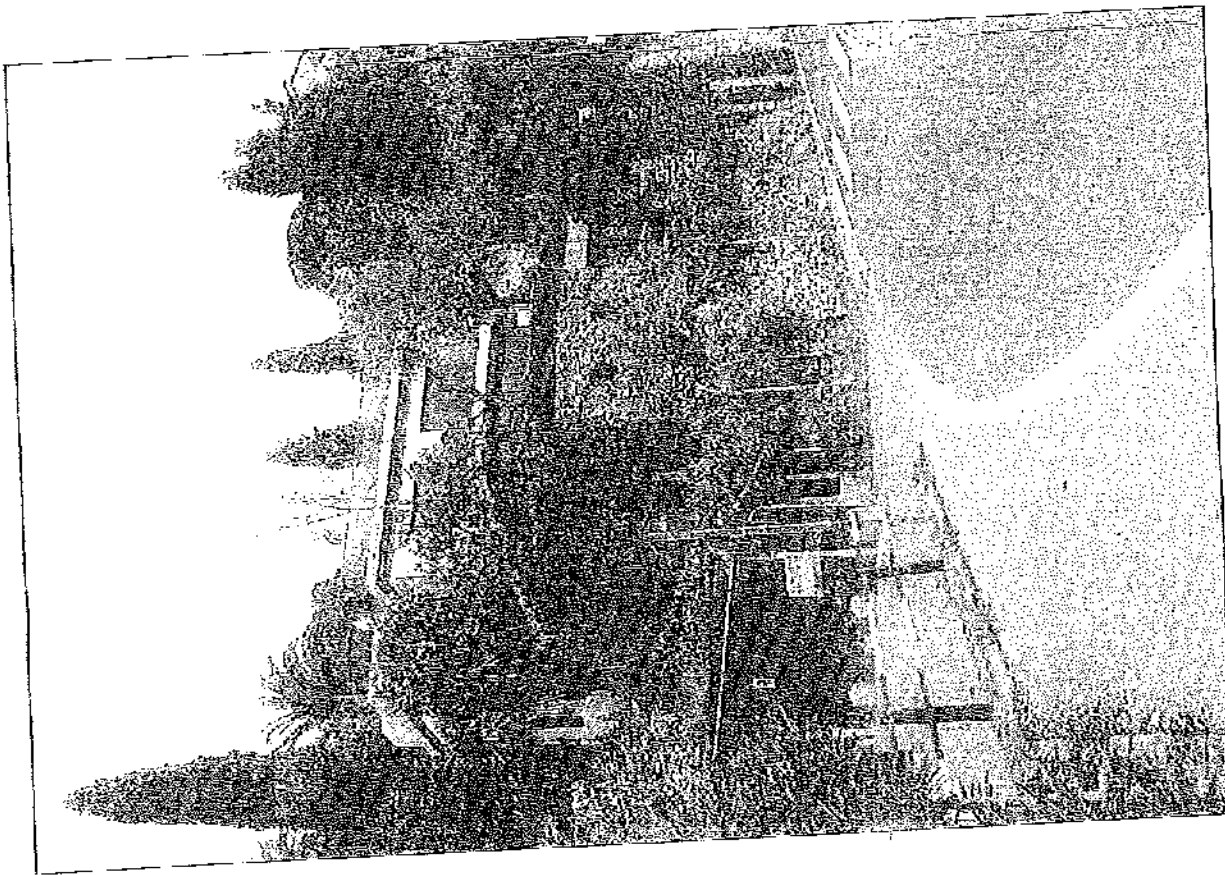

**PROPOSTA ALTERNATIVA AL PROGETTO**

questa proposta vede, la parte denominata basamento, completamente in pietra. questa ipotesi è in alternativa al progetto proposto r.s.i. disegni allegati. la parte di "marcapiano" o "zoccolatura" bianca proposta nel progetto, diventa in questa alternativa un cambio di registro meno netto. la naturale rifasciatura in pietra lascia spazio alla sovrastante struttura moderna in intonaco.