

## **ALLEGATO B**

*DOCUMENTAZIONE FOTOGRAFICA*



**Foto di insieme della situazione immobiliare esterna**



**Foto 3 - Vista del condominio "Villa la Quiete" al civico 20a di Via Ghizolfo - Rapallo (GE)**

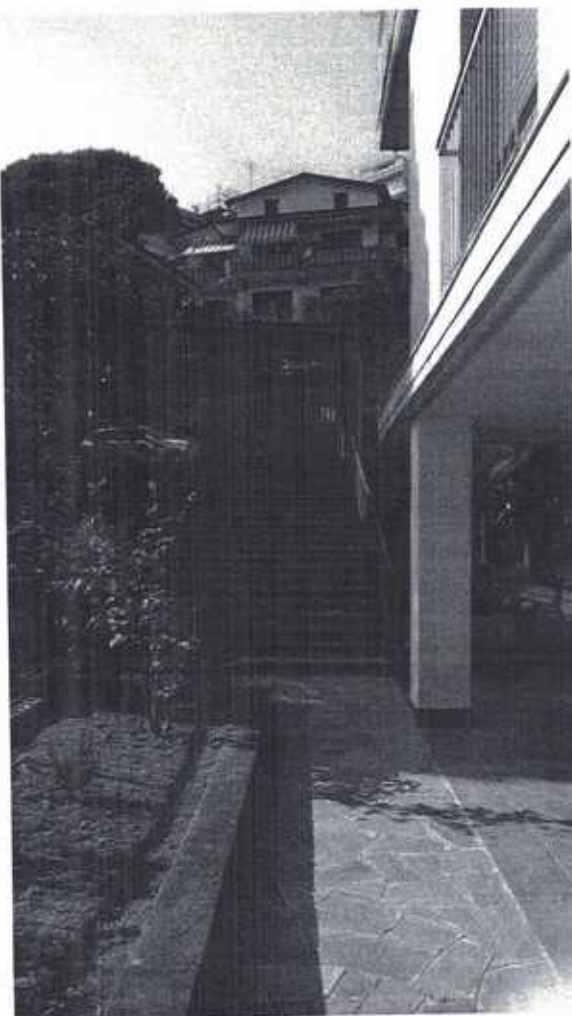

**Foto 4 e 5 - Vista dell'ingresso del condominio**



## Foto degli ambienti a livello generale - Appartamento piano primo



Foto 6 - Vista dell'ingresso dell'appartamento int. 3



**Foto 7 – Vista del soggiorno dell'ingresso**

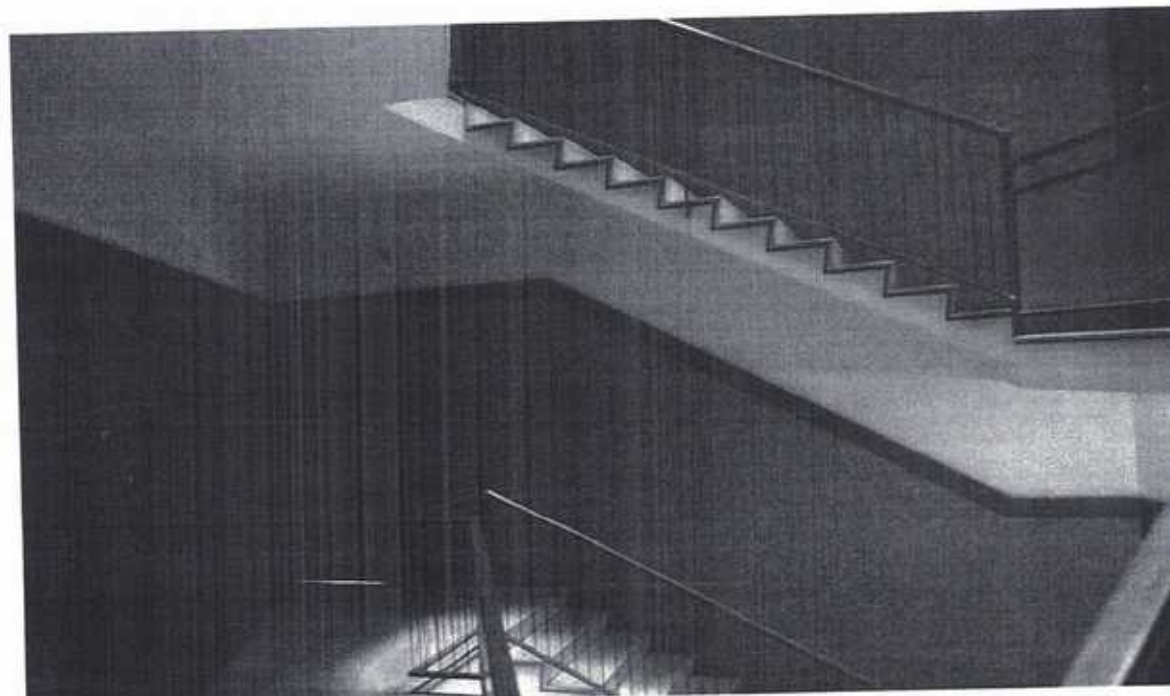
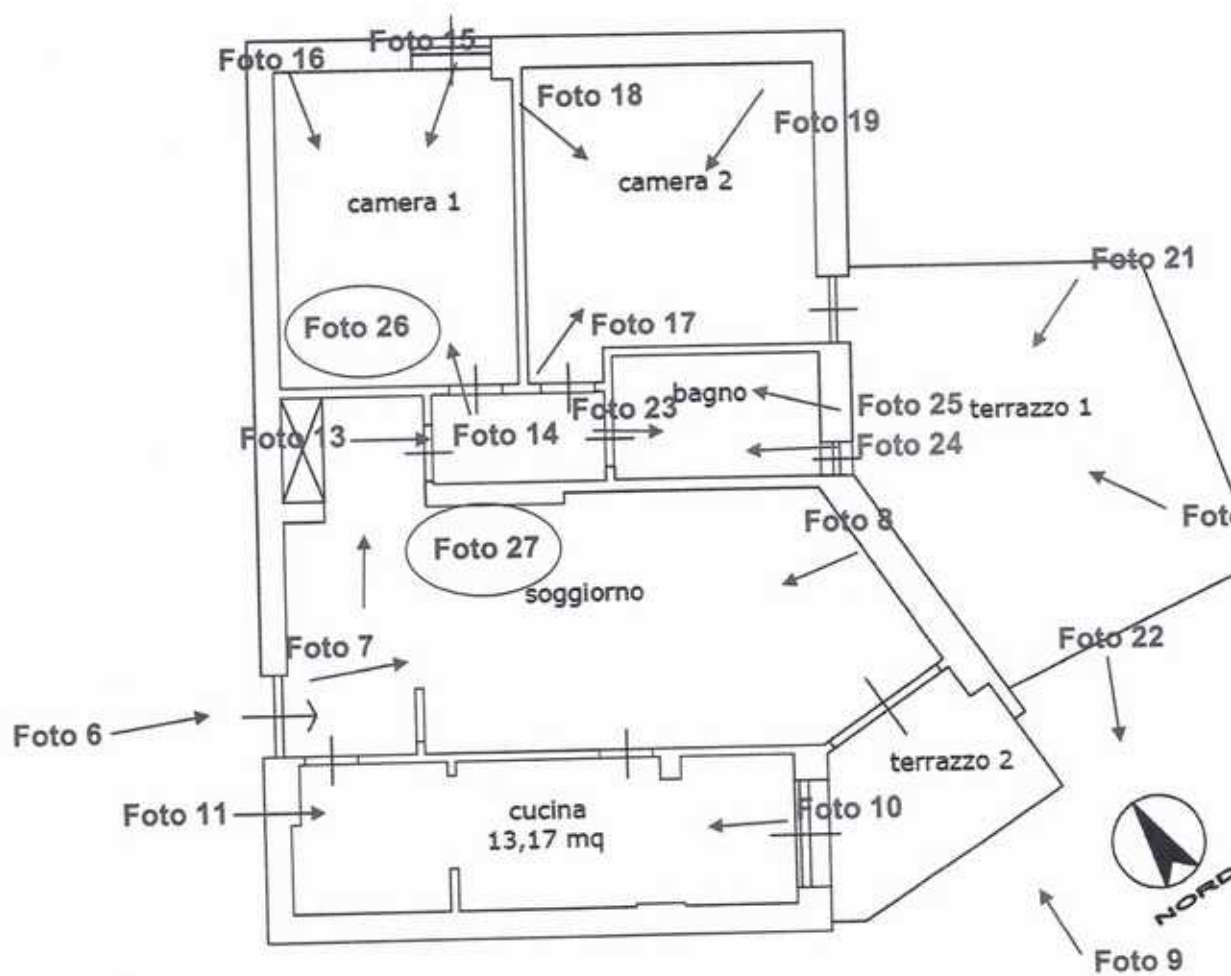

**Foto 8 – Vista del soggiorno verso la porta di ingresso**

*Con le frecce sono evidenziati i distacchi di vernice dei plafoni dovuti ad una perdita d'acqua del passato proveniente dall'appartamento soprastante. Attualmente non si rilevano ulteriore perdite di acqua in quanto i muri, pur sfogliati, sono asciutti.*





Foto 9 – Vista, dall'esterno, del balconcino sul soggiorno e del terrazzino sulla camera da letto n.2



Foto 10 e 11 – Vista della cucina dalle due infilate



**Foto 12 e 13 – Vista del andito di disimpegno alla zona notte e vista del corridoio zona notte.**

*Con le frecce sono evidenziati i distacchi di vernice dei plafoni dovuti ad una perdita d'acqua del passato proveniente dall'appartamento soprastante; attualmente non si rilevano ulteriore perdite di acqua in quanto i muri pur sfogliati, sono asciutti.*

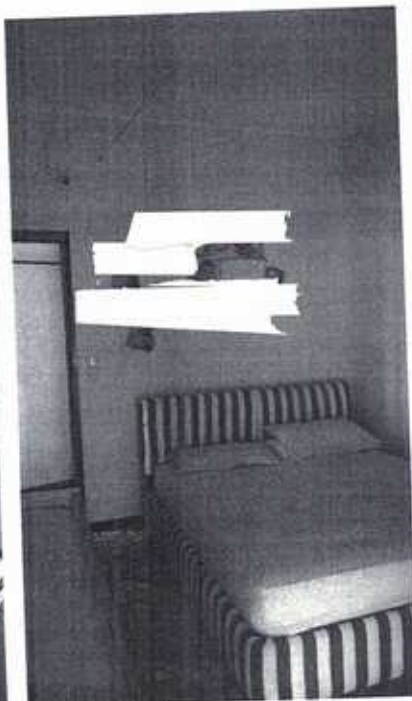

**Foto 14, 15 e 16 – Vista della camera da letto 1**





**Foto 17, 18 e 19 – Vista della camera da letto 2**  
*Evidenziato con la freccia la cassaforte a muro della quale è presente la chiave*

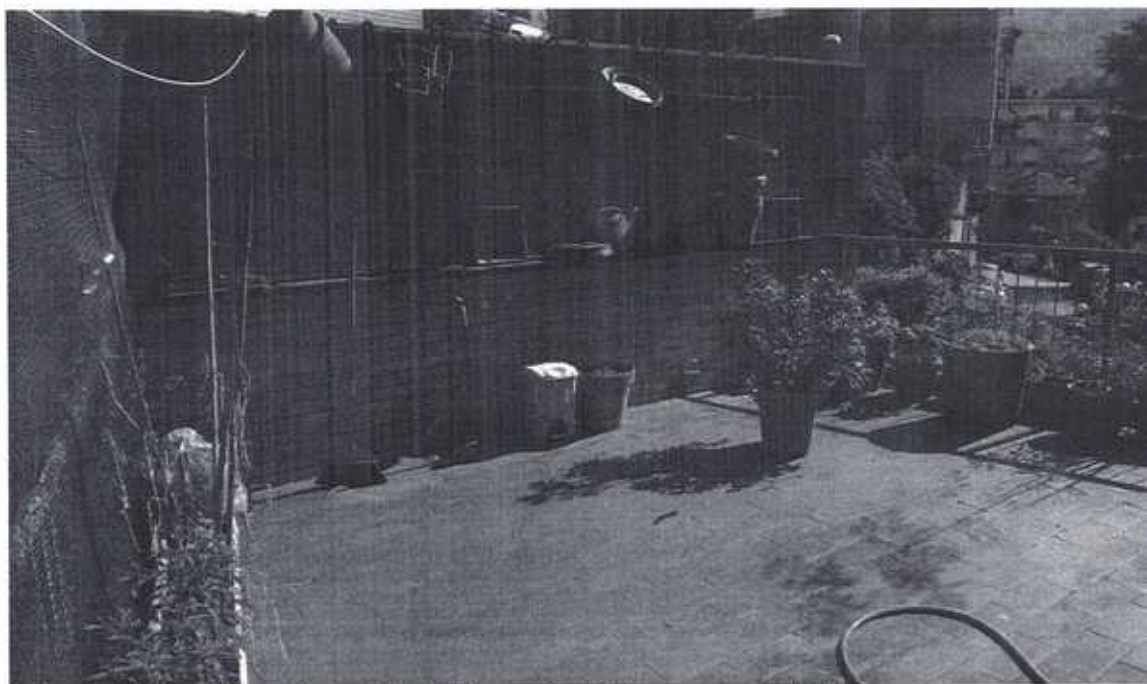

**Foto 20 – Vista dalla porta finestra del terrazzino della camera da letto 2.**





Foto 21 –del terrazzino della camera da letto 2



Foto 22 – veduta dal terrazzino sulla via Castruccio

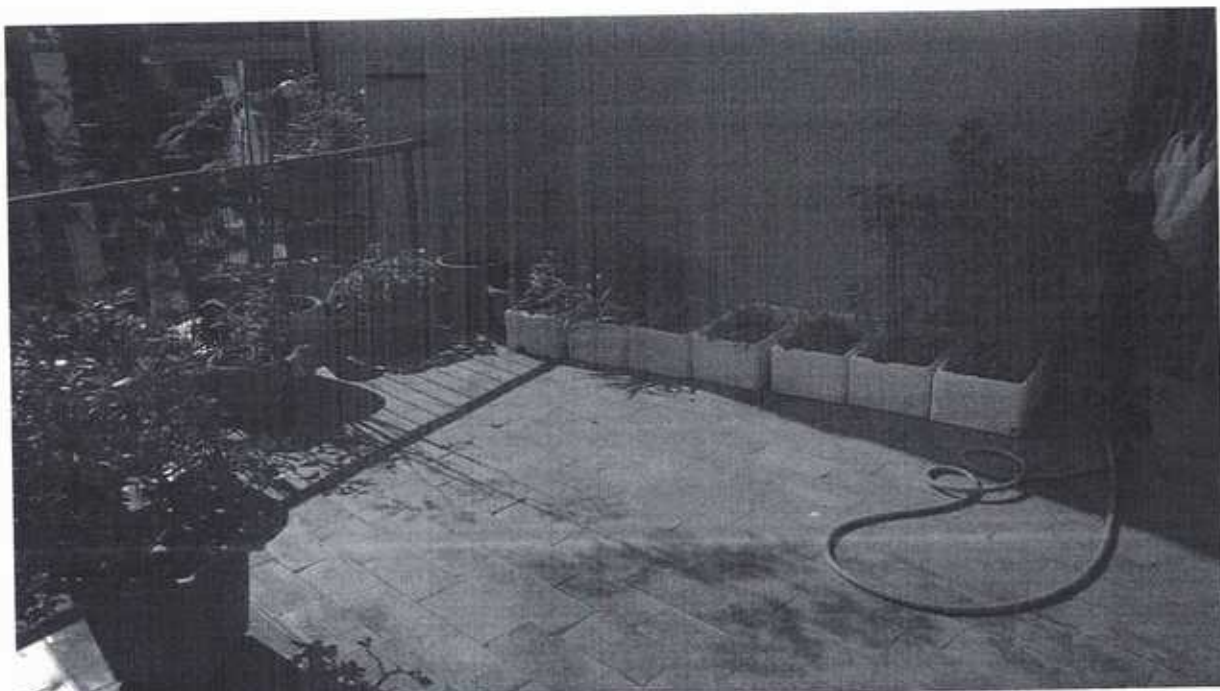

Foto 23, 24 e 25 – Vista del bagno



Foto 26 – Vista del plafone della camera da letto 2 interessato dalle infiltrazioni provenienti dall'appartamento soprastante.



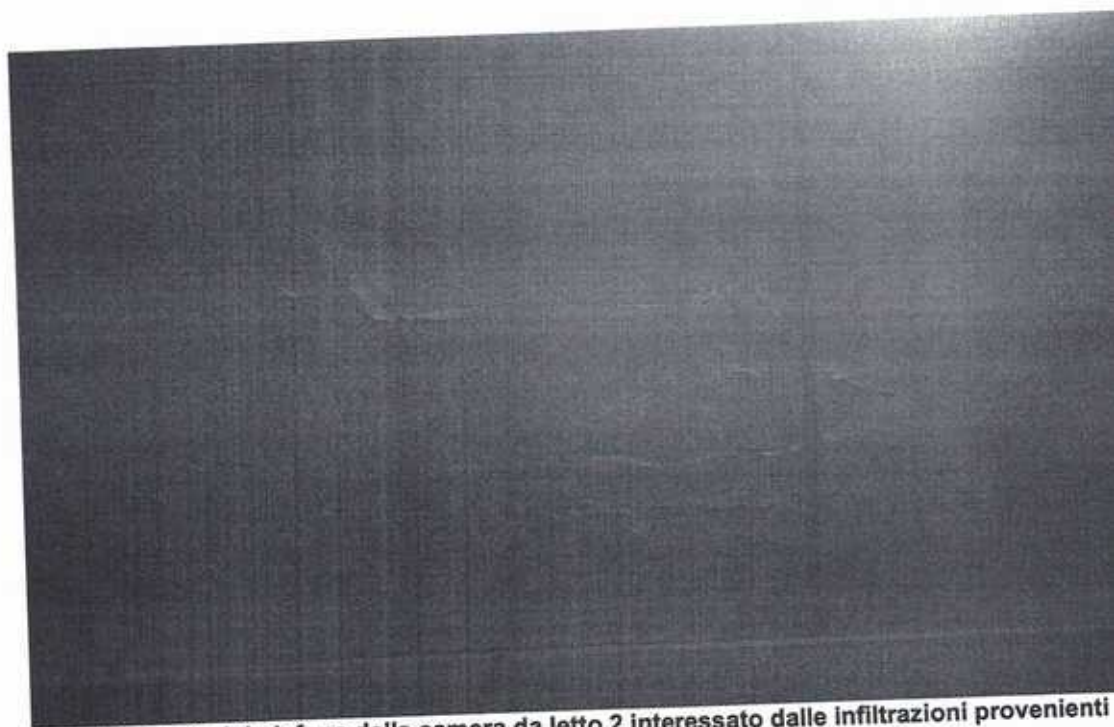

Foto 27 – Vista del plafone della zona di ingresso e soggiorno interessato dalle infiltrazioni provenienti dall'appartamento soprastante.

#### Foto cantina – piano interrato



Foto 28 – Vista dell'ingresso al piano cantine



Foto 29 – vista della porta della cantina n°3

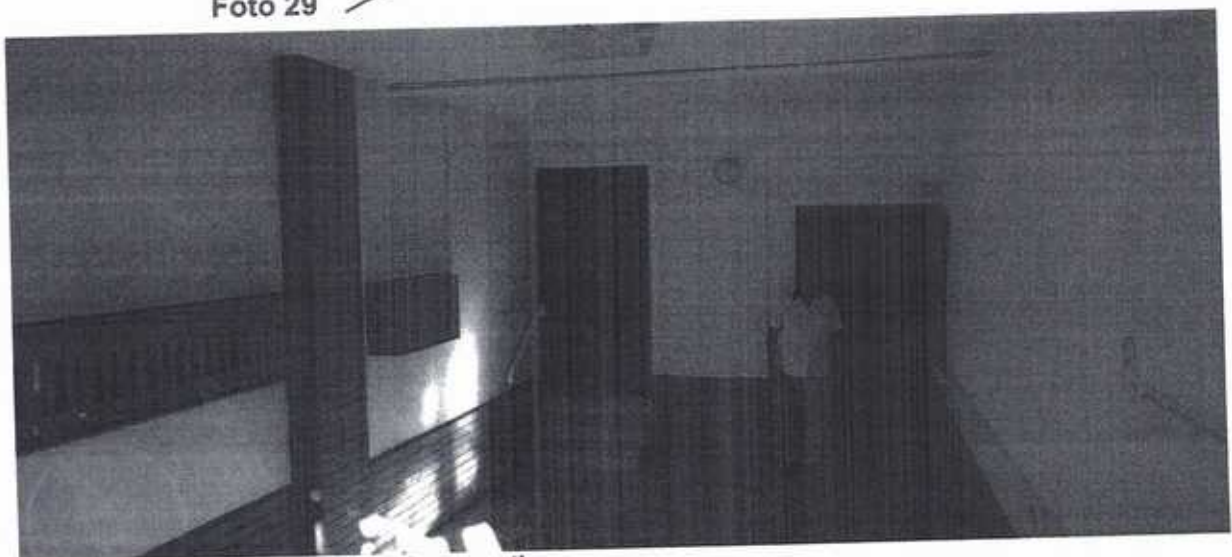
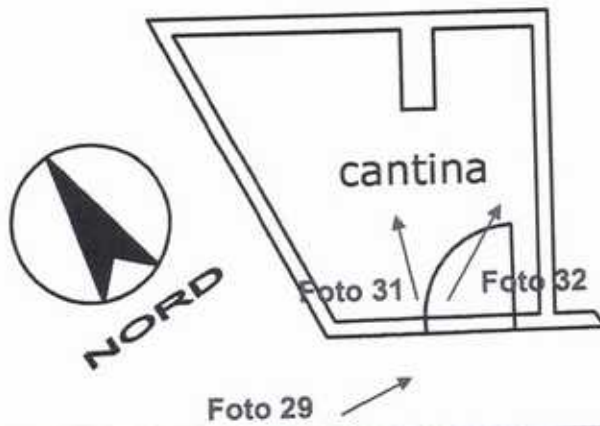

Foto 30 – dettaglio del n°3 riportato sulla



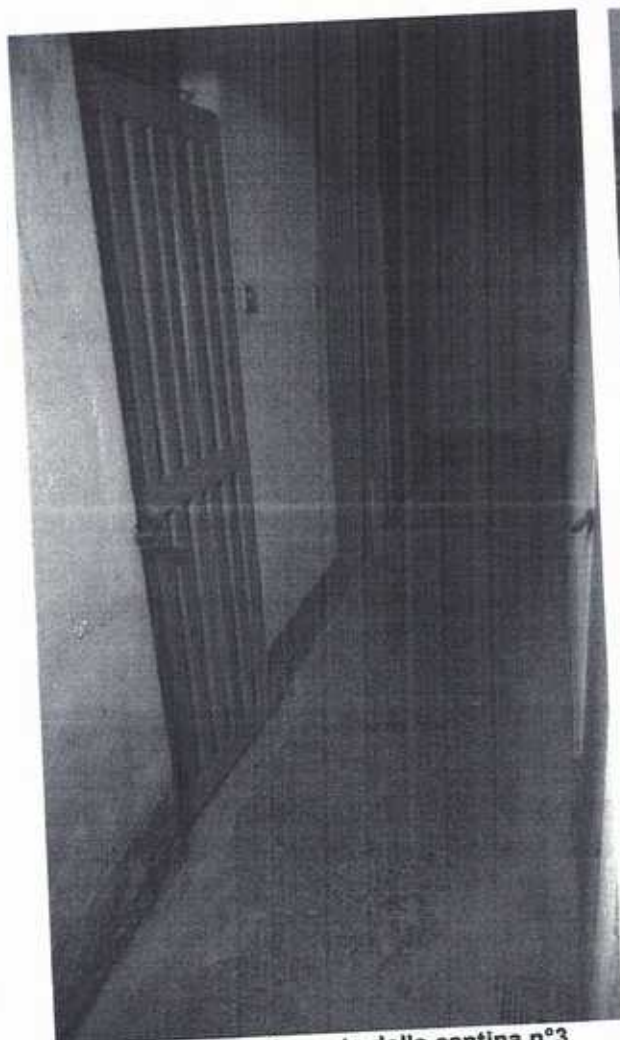

Foto 31 – vista lato sx del locale cantina



Foto 32 – vista lato dx del locale cantina

Data del rilievo 1/9 settembre – 4 ottobre 2016

In fede

Genova, 30 novembre 2016



Arch. Simone Ardigo'  
*Simone Ardigo'*

SIMONE ARDIGO' ARCHITETTO  
Ordine Architetti Pianificatori, Paesaggisti e Conservatori della Provincia di Genova - n° 3715  
CONSULENTE TECNICO TRIBUNALE DI GENOVA, n° 2954  
Sede Legale e Ufficio: Piazza Marsala, 4/6a - 16122 Genova  
Workshop: Distacco piazza Marsala, 4/2 - 16122 Genova  
tel 010 8693179 -- mobile +39 347 0554683 -- fax 010 8632090  
e-mail: [simoneardigo@saworkshop.com](mailto:simoneardigo@saworkshop.com)  
Web site: [www.saworkshop.com](http://www.saworkshop.com)  
skype: [simone.ardigo](https://www.skype.com/name/simone.ardigo)  
Cod. fis. RDGSMN71M10F205G - Part. IVA 02558950131