

MODULARIO  
F. fig. rend. 487



MINISTERO DELLE FINANZE  
DIREZIONE GENERALE DEL CATASTO E DEI SS.TT.EE.  
**CATASTO EDILIZIO URBANO** (RDL 13-4-1939, n. 652)

MOD. BN (C)

LIRE  
**250**

Planimetria di u.i.u. in Comune di VOBBIA via CA' DI CRAVI civ. 2

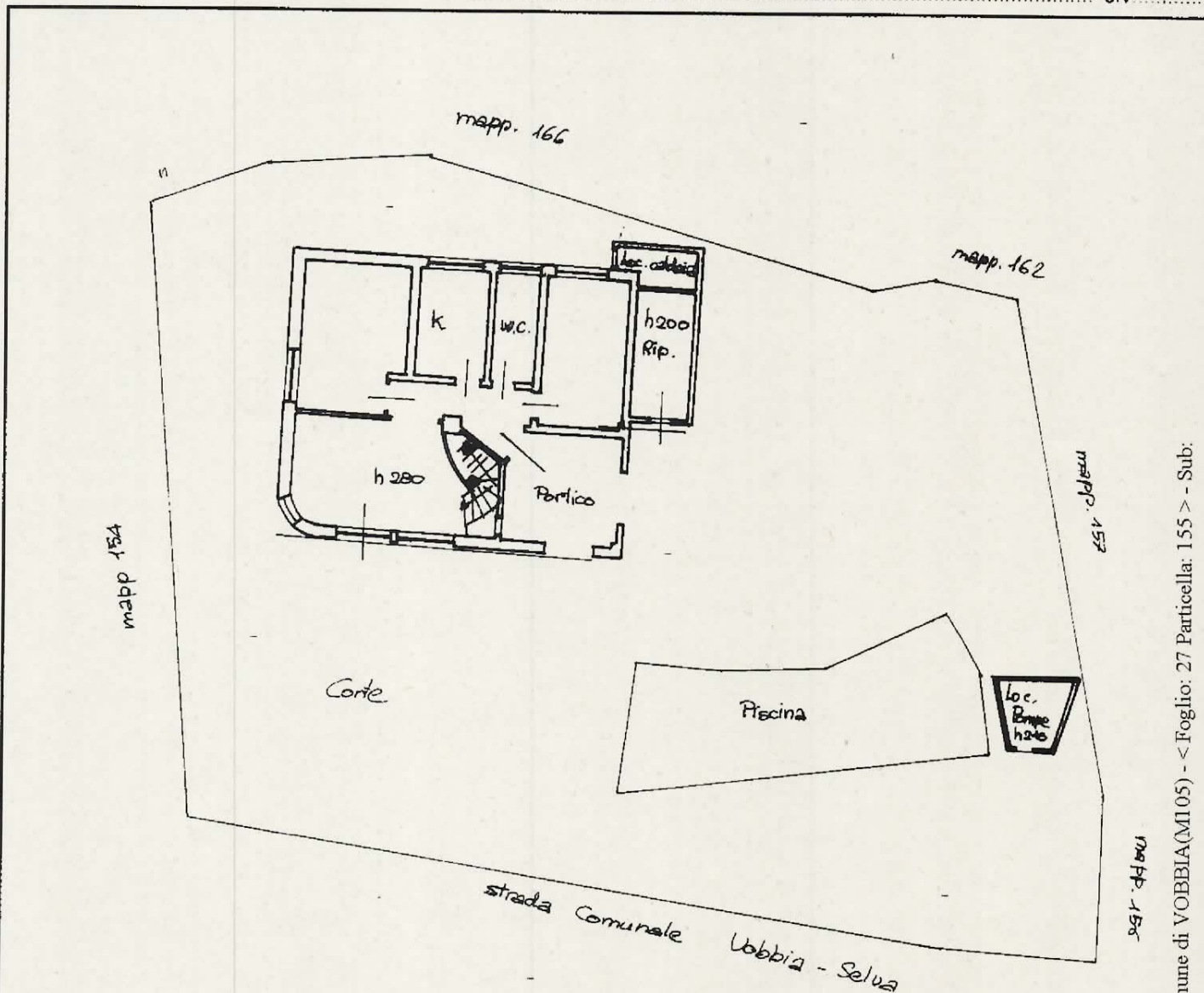

PIANTA PIANO TERRA

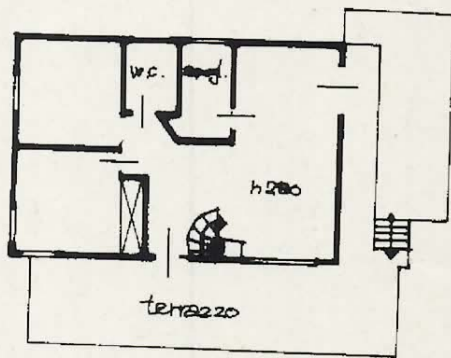

PIANTA PIANO PRIMO

ORIENTAMENTO

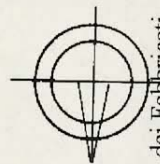

SCALA DI 1:1000



Dichiarazione di N.C.   
Denuncia di variazione

Compilata dall'Arch. Laura Pasere  
(Titolo, cognome e nome)

RISERVATO ALL'UFFICIO

Data presentazione: 17/01/1990 - Data: 25/07/2018 - n. GE0115368 - Richiedente PETTINARI SARA - Ultima Planimetria in atti  
Tot. schede: 23 - Formato di acq.: A4(210x297) - Fatt. di scala: 1:1000  
n. 406 sub. 1352  
della provincia di Genova

Catastro al 25/07/2018 - Comune di VOBBIA(MI05) - < Foglio: 27 Particella: 155 > - Sub: 2