

PIANO PRIMO

DISTACCO
SU CONDOMINIO DI ABITAZIONI

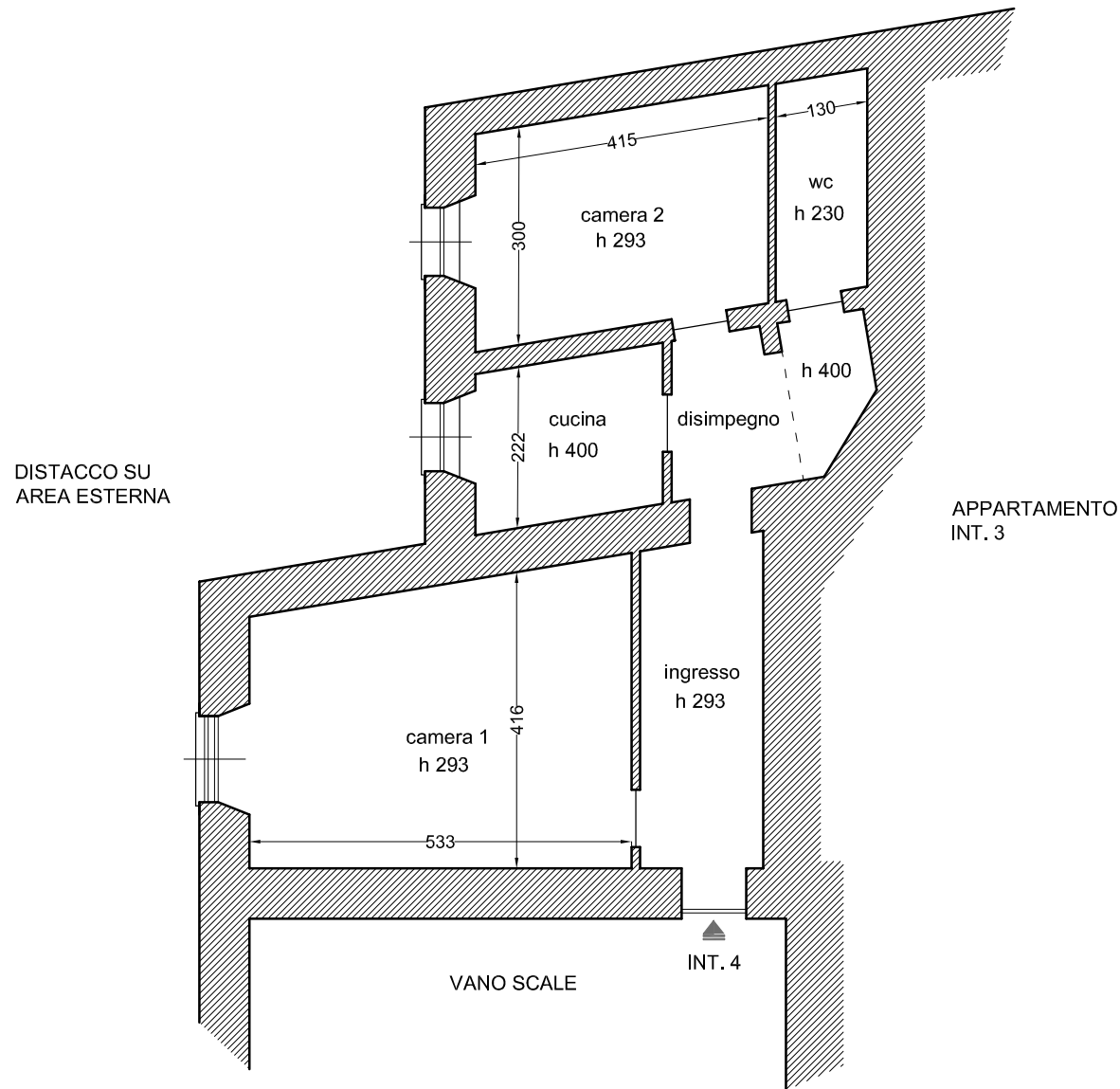

Firmato Da: TIMOSSO CLAUDIO Emesso Da: ARUBAPEC S.P.A. NG CA 3 Serial#: 515f5f13655ca67eb4bde3e7de1cbbec

ESECUZIONE

R.E. 814/18

LOCALIZZAZIONE

Genova (Ge)
via Celesia civ. 16/4

OGGETTO DELLA TAVOLA

Rilievo Planimetrico

N° TAVOLA

TAV. UNICA

SCALA

1/100

DATA

27-03-2019

PIANO

Planimetria Piano Primo

TECNICO RILEVATORE

Arch. Claudio Timossi
via Casaregis 44/3 Genova
C.F. TMS CLD 63H09 D969Y

