

**Agenzia del Territorio  
CATASTO FABBRICATI**  
Ufficio provinciale di  
Bari

Dichiarazione protocollo n. BA0142472 del 12/04/2006  
Planimetria di u.i.u. in Comune di Adelfia  
Via Solitaria civ. 14-16

Identificativi Catastali:  
Sezione:  
Foglio: 14  
Particella: 283  
Subalterno: 7

Compilata da:  
Mesto Francesco  
Iscritto all'albo:  
Geometri  
Prov. Bari N. 2004

Data: 04/09/2018 - PIANO u.1 - Scala: 1:200 - Foglio: 14 - Particella: 283 - Subalterno: 7 - Comune: ADELFA (A055) - Via: VIA SOLITARIA n. 14 - Catasto: Bari

Data: 04/09/2018 - n. BA0142472 - Dichiarazione n. BA0142472 - Catasto: Bari

**PIANO TERRA**

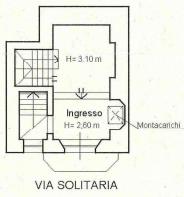

**PIANO PRIMO**  
H= 4,50 m

VIA RICCHETTI

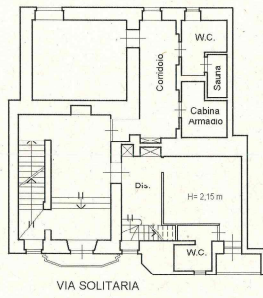

**PIANO AMMEZZATO**  
H= 2,25 m



**PIANO SECONDO**

VIA RICCHETTI

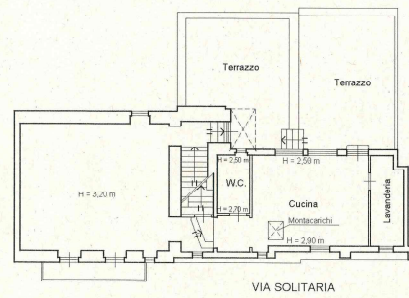

**PIANO TERZO**  
(LASTRICO SOLARE)

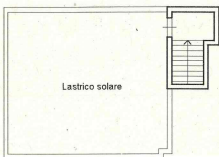

**PIANO INTERRATO**  
H= 2,85 m

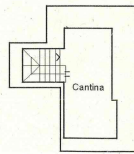

Catasto dei Fabbricati - Situazione al 04/09/2018 - Comune di ADELFA(A055) - < Foglio: 14 Particella: 283 - Subalterno 7 > Immobile graffiato  
VIA SOLITARIA n. 14 n. 16 piano: T-1-2-S1;



**Agenzia delle Entrate**  
**CATASTO FABBRICATI**  
Ufficio Provinciale di  
**Bari**

Dichiarazione protocollo n. BA0475244 del 20/11/2014

Planimetria di u.i.u. in Comune di Adelfia

Via Ricchetti

civ. 5

Identificativi Catastali:

Sezione:

Foglio: 14

Particella: 292

Subalterno: 4

Compilata da:  
Gatti Gianfranco

Iscritto all'albo:  
Geometri

Prov. Bari

N. 3605

Scheda n. 1

Scala 1:100

ALL.-ES

### PIANO PRIMO

via Ricchetti

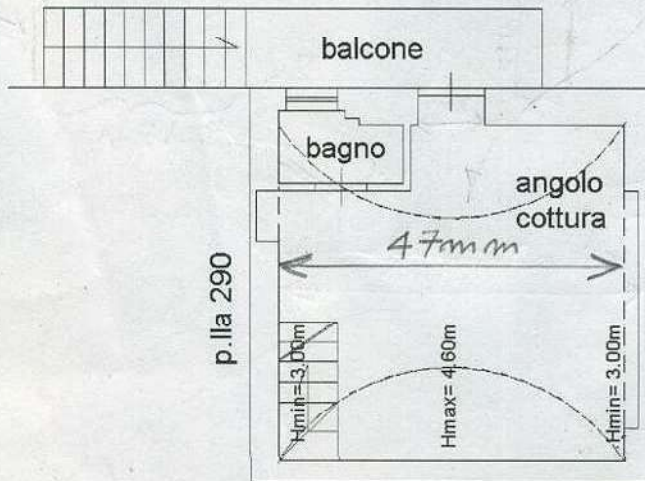

p.la 284

### PIANO SECONDO H=2.20

via Ricchetti



p.la 284



Catasto dei fabbricati - Situazione al 09/02/2017 - Comune di ADELFFIA(A055) - Foglio: 14 Particella: 292 - Sub. 4  
VIA RICCHETTI n. 5 piano: 1-2;

Ultima Planimetria in atti

Data: 09/02/2017 - n. BA0046540 - Richiedente CTU MORAMARCO MASSIMO

Lot scheda: 1 - Formato di acq.: A4(210x297) - Fatt. di scala: 1:1