

**Agenzia del Territorio
CATASTO FABBRICATI
Ufficio Provinciale di
Genova**

Dichiarazione protocollo n. GE0063939 del 08/03/2006

Planimetria di u.i.u. in Comune di Genova - Sampierdarena

Scalinata Cesare Beccaria

civ. 6

Identificativi Catastali:

Sezione: SAM

Foglio: 40

Particella: 132

Subalterno: 45

Compilata da:

Milani Fabio

Iscritto all'albo:
Geometri

Prov. Genova

N. 2635

Scheda n. 1

Scala 1:200

PIANO PRIMO
H = 3,95 m

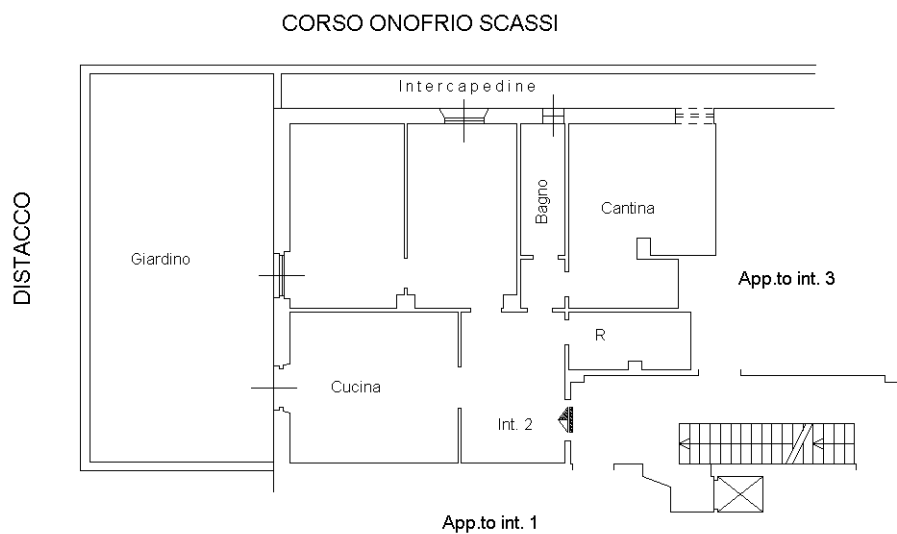

Catasto dei Fabbricati - Situazione al 26/06/2019 - Comune di GENOVA/R (D969) - < Sez.Urb.: SAM - Foglio: 40 - Particella: 132 - Subalterno: 45 >
SCALINATA CESARE BECCARIA n. 6 piano: 1 interno: 2;

Ultima planimetria in atti